



**SOMMERUNI  
RINTELN**  
18. - 21. Juni 2016  
www.sommeruni-rinteln.de

## **Berufs- und Studieninformationsvormittag am 21.06.2016, 09.30 – 12.45 Uhr**

**BBS Rinteln, Burgfeldsweide 1**



### **SCHULE – UND DANN?**

#### **Berufs- und Studieninfvormittag**

für alle Schülerinnen und Schüler ab Klasse 10  
unabhängig von der Teilnahme an der Sommeruni

Dienstag, 21.06., 9.30 – 12.45 Uhr

**BBS Rinteln, Burgfeldsweide 1**

**SOMMERUNI  
RINTELN**  
Hochschulorientierungslage  
im Weserbergland

Unternehmen, Hochschulen und  
Akademien im Weserbergland  
stellen ihre Ausbildungs- und  
Studienmöglichkeiten vor.



Unsere Partner:



Weserbergland  
Region

Rinteln  
im Weserbergland

Stiftung  
Sparkasse  
Schaumburg

ZENTRALE EINRICHTUNG FÜR  
**weiterBILDUNG.**

Foto: Hachtmann / Shutterstock.com

### **Standverteilung:**

**Foyer (Stände 1-23)**

**Räume 024, 041, 042 (Stände 25-39)**

**Raum S038 (Stände 40-46)**

**Ausstellerverzeichnis alphabetisch**

# WIR **HELFFEN** BEI DER ORIENTIERUNG



## **BERATUNG ZU**

- Bildungsangeboten im Landkreis Schaumburg
- Fragen im Übergang Schule – Beruf
- Schulvermeidung

**BILDUNGsbüro** des Landkreises Schaumburg – Bei uns wird **BILDUNG** groß geschrieben!



### Ihre Ansprechpartnerinnen

Frau Michaela Neumann  
Frau Marianne de Vijlder  
Telefon 057 21 703-328 oder -314

Weitere Informationen rund um  
Bildung, Bildungsangebote, Berufswahl,  
Aus- und Weiterbildung unter  
[www.schaumburg.de/bildung-kultur.de](http://www.schaumburg.de/bildung-kultur.de)

# Standverteilung

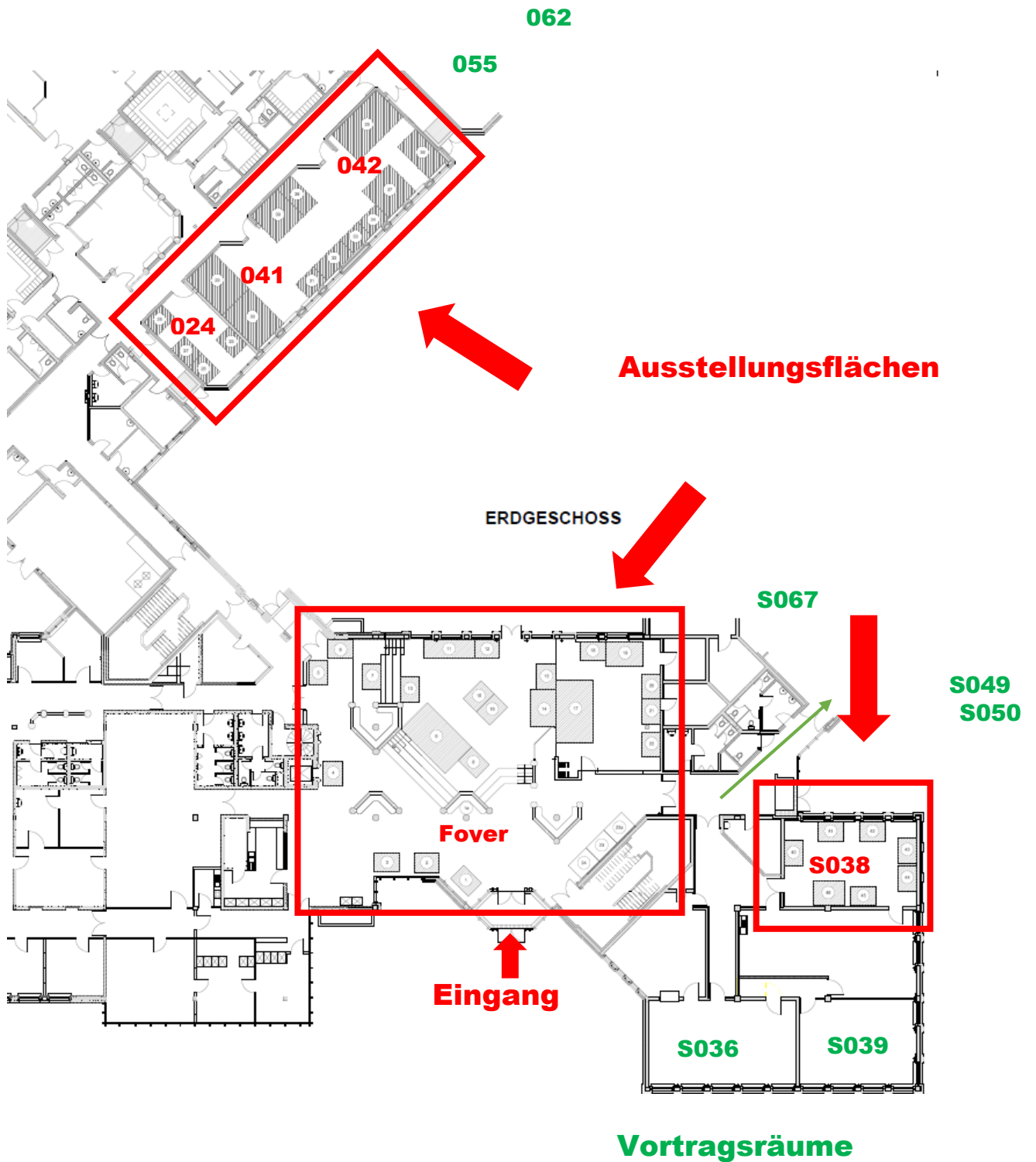

vergrößerte Bildausschnitte auf den Folgeseiten!

# Foyer

## Stände 1- 23 a

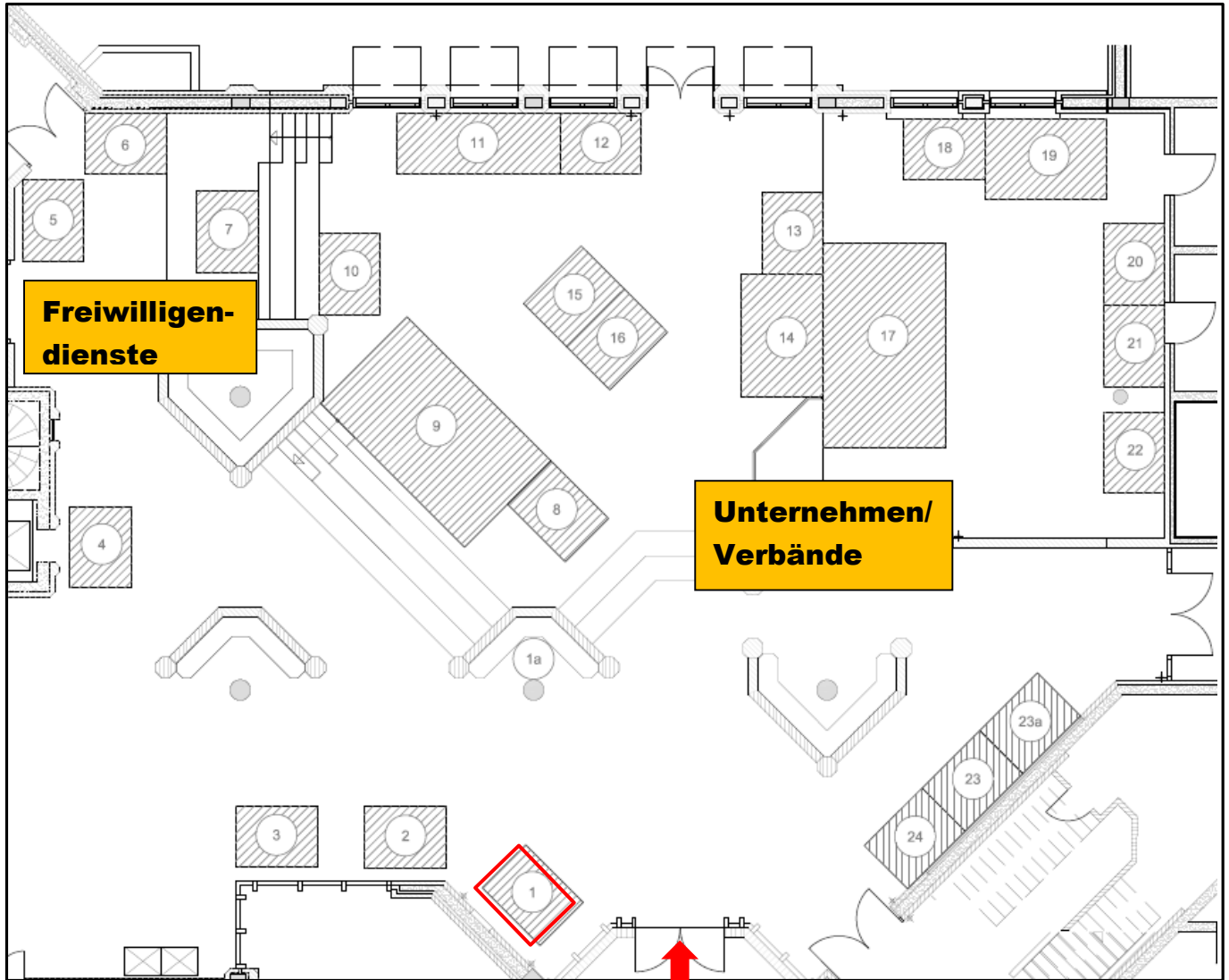

- |      |  |
|------|--|
| 1    | Messeleitung   |
| 1a   | Offene Hochschule Niedersachsen  |
| 2    | Agentur für Arbeit Hameln  |
| 3    | BBS Rinteln  |
| 4    | Internationale Jugendgemeinschaftsdienste (ijgd)                                     |
| 5    | AIFS - American Institute of foreign study   |
| 6    | ArbeiterKind.de Niedersachsen  |
| 7    | Bundesamt für Familie und zivilgesellschaftliche Aufgaben (Bundesfreiwilligendienst) |
| 8    | BKK 24   |
| 9    | Landkreis Holzminden - Bereich Personal  |
| 10   | Landkreis Hameln-Pyrmont - Amt für Personal und Organisation                         |
| 11   | Konzern Rinteln (Stadt Rinteln, Stadtwerke Rinteln GmbH)                             |
| 12   | Weserbergland AG - Koordinierungsstelle Frau und Wirtschaft                          |
| 13   | B.I.T. Soft GmbH & Co.KG   |
| 14   | riha WeserGold Getränke GmbH & Co.KG   |
| 15   | Industrie und Handelskammer Hannover   |
| 16   | Handwerkskammer Hannover/Kreishandwerkerschaft Schaumburg                            |
| 17   | PHOENIX CONTACT GmbH & Co.KG Ausbildung/ Training/ Junior Business Unit              |
| 18   | duofaktur Mendel & Wessel GbR  |
| 19   | KEB - Karl E. Brinkmann GmbH   |
| 20   | Lenze SE   |
| 21   | Sparkasse Schaumburg   |
| 22   | Volksbank in Schaumburg eG   |
| 23   | Postbank Systems AG  |
| 23 a | AHE Unternehmensgruppe   |

**Eingang**

# Räume 024, 041, 042

Stände 25 - 39

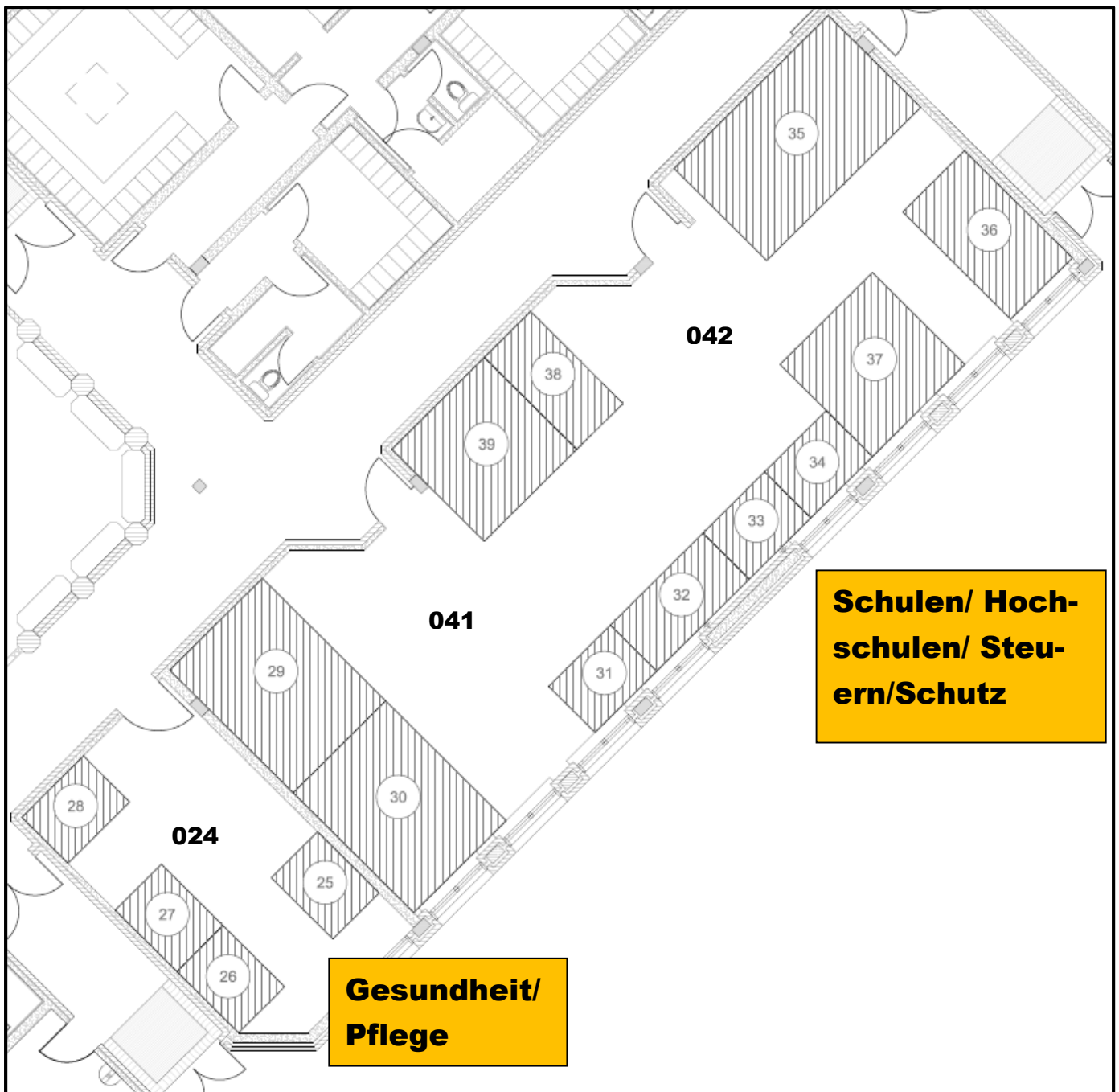

- 25 Klinikum Schaumburg - Schule für Gesundheits- und Krankenpflege
- 26 Schule für Physiotherapie der m&i-Fachklinik Bad Pyrmont
- 27 Medizinische Hochschule Hannover
- 28 CJD Schule Schlaffhorst-Andersen
- 29 Bernd-Blindow-Schulen gGmbH /Diploma Hochschule
- 30 IFBA Hannover gGmbH - Die Schule
- 31 FH Bielefeld - Campus Minden
- 32 Fachhochschule des Mittelstandes (FHM)
- 33 Kanzlei Janzen, Meyer & Ackermann / Steuerberaterkammer Niedersachsen
- 34 Steuerakademie Niedersachsen
- 35 Karriereberatungsbüro der Bundeswehr
- 36 Hauptzollamt Hannover
- 37 Polizeiakademie Niedersachsen
- 38 HAWK Hildesheim-Holzminen-Göttingen
- 39 Hochschule Weserbergland (HSW)

# Raum S038

Stände 40-46

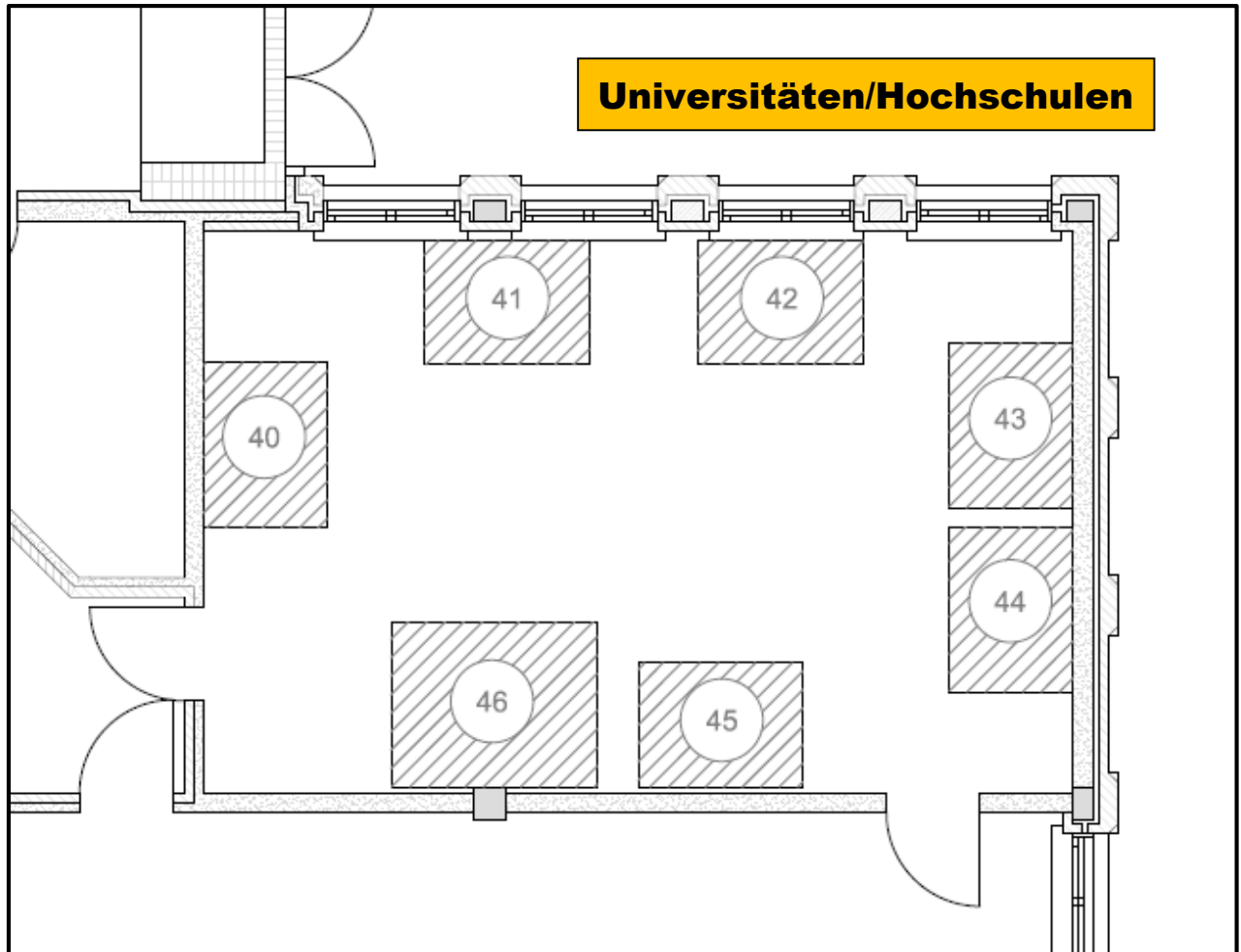

- 40 Hochschule Hannover
- 41 Leuphana Universität Lüneburg
- 42 Universität Bielefeld
- 43 Georg-August-Universität Göttingen
- 44 Universität Hildesheim
- 45 Universität Paderborn
- 46 Hochschule Ostwestfalen-Lippe, Fachbereich 9 (Landschaftsarchitektur/Landschaftsbau)

## Ausstellerverzeichnis alphabetisch

Folgende aufgeführte Institutionen präsentieren sich und Ihr jeweiliges Angebot an einem Stand und z.T. ergänzend durch einen Vortrag. Die jeweils vor der Einrichtung angegebene Zahl bezeichnet die Standnummer. Dadurch wird ein schnelleres bzw. gezielteres Aufsuchen der einzelnen Stände (siehe Standplan) ermöglicht.

### 2 Agentur für Arbeit Hameln

An diesem Stand wird ein Berufs- und Studienberater für sämtliche Fragen rund um Studien- und Berufswahl, Bewerbungen und Unterstützungsleistungen der Agentur für Arbeit für Schülerinnen und Schüler zur Verfügung stehen. Daneben gibt es Informationen zu den Ausbildungs- und Studienmöglichkeiten innerhalb der Behörde Bundesagentur für Arbeit:

**Fachangestellte/r für Arbeitsmarktdienstleistungen,**

Duales Studium: **B.A. Arbeitsmarktmanagement, B.A. Beschäftigungsorientierte Beratung und Fallmanagement**

### 23 a AHE Unternehmensgruppe

Grundsätzliche Ausbildungs- u. Studienangebote (z.T. werden nicht alle Plätze jedes Jahr besetzt):

**Industriekaufrau/mann, Metallbauer/in, Elektroniker/in, Pflasterer/in**

### 5 AIFS - American Institute of foreign study

Information über Möglichkeiten im Ausland nach der Schule

[Vortrag](#)

### 6 ArbeiterKind.de Niedersachsen

Arbeiterkind.de ist eine Initiative, die Schülerinnen und Schüler aus Familien, in denen noch niemand oder kaum jemand studiert hat, zum Studium ermutigt und sie vom Studieneinstieg bis zum erfolgreichen Studienabschluss unterstützt. Sie hilft mit praktischen Informationen zu Studien- und Finanzierungsmöglichkeiten und mit einem deutschlandweiten Netzwerk von ehrenamtlichen Mentorinnen und Mentoren, die Schülerinnen und Schülern, Studierenden und Eltern vor Ort als Ansprechpartner mit Rat und Tat zur Seite stehen und als Vorbilder wirken.

Seit kurzem existiert auch eine Ortsgruppe Schaumburg, welche über folgende E-Mail erreichbar ist: [stadthagen@arbeiterkind.de](mailto:stadthagen@arbeiterkind.de)

### 13 B.I.T. Soft GmbH & Co.KG

Grundsätzliche Ausbildungs- u. Studienangebote (z.T. werden nicht alle Plätze jedes Jahr besetzt):

**Kauffrau/-mann für Bürokommunikation, Fachinformatiker/in für Anwendungsentwicklung**

**Bachelor of Sciene (Wirtschaftsinformatik), Bachelor of Arts (Betriebswirtschaftslehre)**

### 3 BBS Rinteln

Die Berufsbildenden Schulen stellen ihr umfangreiches [Schul-/Ausbildungsangebot](#) vor.

### 29 Bernd-Blindow-Schulen gGmbH /Diploma Hochschule

Mögliche Ausbildungen:

**Ergotherapeut/-in, Logopäde/-in, Physiotherapeut/-in**

jeweils mit der Möglichkeit des Studiums parallel zur Ausbildung

**Bachelor of Arts Medizinalfachberufe**

## **Gestaltungstechnische/r Assistent/-in**

[Vortrag](#)

mit der Möglichkeit des Studiums parallel zur Ausbildung

### **Bachelor of Arts Grafik-Design**

Die Studiengänge werden in Zusammenarbeit mit der Diploma Hochschule angeboten.

<b>24</b>	<b>BHW Bausparkasse AG</b>
-----------	----------------------------

Grundsätzliche Ausbildungs- u. Studienangebote (z.T. werden nicht alle Plätze jedes Jahr besetzt):

### **Bankkaufmann/-frau,**

Duales Studium **Bachelor of Arts in Betriebswirtschaftslehre, Fachrichtung Bank**

<b>8</b>	<b>BKK 24</b>
----------	---------------

Grundsätzliche Ausbildungs- u. Studienangebote (z.T. werden nicht alle Plätze jedes Jahr besetzt):

### **Sozialversicherungsfachangestellte/r – allgem. Krankenversicherung,**

### **Kaufmann/-frau im Gesundheitswesen,**

Duales Studium in Zusammenarbeit mit der HSW: **BWL - Personalmanagement**

<b>7</b>	<b>Bundesamt für Familie und zivilgesellschaftliche Aufgaben (Bundesfreiwilligendienst)</b>
----------	---

Informationen rund um den Bundesfreiwilligendienst

[Vortrag](#)

<b>28</b>	<b>CJD Schule Schlaffhorst-Andersen</b>
-----------	---

Die CJD Schule Schlaffhorst-Andersen ist die einzige Ausbildungsstätte für staatlich geprüfte **Atem-, Sprech- und Stimmlehrer/innen** in der Bundesrepublik Deutschland.

[Vortrag](#)

<b>18</b>	<b>duofaktur Mendel &amp; Wessel GbR</b>
-----------	--

Die Firma Werbeagentur duofaktur Mendel & Wessel GbR aus Bückeberg informiert über Ausbildungs- und Beschäftigungsmöglichkeiten in der Branche.

<b>32</b>	<b>Fachhochschule des Mittelstandes (FHM)</b>
-----------	---

Bachelor- und Masterstudiengänge in den Bereichen: Wirtschaft, Medien und Soziales

<b>31</b>	<b>FH Bielefeld - Campus Minden</b>
-----------	-------------------------------------

Informationen rund um das Studium an der FH Bielefeld werden am Stand und im  
gegeben

[Vortrag](#)

<b>43</b>	<b>Georg-August-Universität Göttingen</b>
-----------	---

<b>16</b>	<b>Handwerkskammer Hannover/Kreishandwerkerschaft Schaumburg</b>
-----------	--

Grundsätzliche Ausbildungs- u. Studienangebote (z.T. werden nicht alle Plätze jedes Jahr besetzt):

**ca. 80 Ausbildungsberufe im Handwerk** (in unterschiedlichen Gewerken)

das **Triale Studium in ca. 80 Handwerksberufen:**

**Drei Abschlüsse – ein Programm, Triales Studium im Handwerk**

[Vortrag](#)



Der Vortrag wird in Zusammenarbeit mit einem Handwerksbetrieb angeboten.

**36** **Hauptzollamt Hannover**

Grundsätzliche Ausbildungs- u. Studienangebote (z.T. werden nicht alle Plätze jedes Jahr besetzt):

**Zollbeamter/in im mittleren Zolldienst, Zollbeamter/in im gehobenen Zolldienst (Studium)**

[Vortrag](#)

**38** **HAWK Hildesheim-Holzminde-Göttingen**

**40** **Hochschule Hannover**

**46** **Hochschule Ostwestfalen-Lippe, Fachbereich 9  
(Landschaftsarchitektur/Landschaftsbau)**

Ausbildung Fachrichtung **Landschaftsarchitektur/Landschaftsbau**

Duales Studium: **Landschaftsbau und Ausbildung zur/zum Landschaftsgärtner/in**

**39** **Hochschule Weserbergland (HSW)**

Informationen rund um das Studium an der Hochschule Weserbergland werden am Stand und im Rahmen eines Vortrages gegeben.

[Vortrag](#)

**30** **IFBA Hannover gGmbH - Die Schule**

Mögliche Ausbildungen:

**Ergotherapeut/in, Altenpfleger/in, Heilerziehungspfleger/in, Assistent/in für Tourismus und Hotelmanagement, Kaufm. Assistent/in (Fremdsprachen & Korrespondenz), Kaufm. Assistent/in (Informationsverarbeitung), Kosmetiker/in, Physiotherapeut/in**

Weitere Möglichkeiten über DIE SCHULE:

[Vortrag](#)

**Hotelbetriebswirt/in, Bautechniker/in, Betriebswirt/in, Elektrotechniker/in** mit Schwerpunkt Mechatronik, **Maschinentechniker/in** mit Schwerpunkt Mechatronik

**15** **Industrie und Handelskammer Hannover**

Sämtliche Ausbildungsberufe bzw. das Duale Studium im Bereich der Kammerzuständigkeit.

Drei sog. Ausbildungsbotschafter werden nacheinander aus den Dualstudiengängen von regionalen Unternehmen berichten.

[Vortrag](#)

**4** **Internationale Jugendgemeinschaftsdienste (ijgd)**

Informationen über nationale und internationale Freiwilligendienste

[Vortrag](#)

**33** **Kanzlei Janzen, Meyer & Ackermann / Steuerberaterkammer  
Niedersachsen**

Grundsätzliche Ausbildungs- u. Studienangebote (z.T. werden nicht alle Plätze jedes Jahr besetzt):

**Steuerfachangestellte/r, Steuerfachwirt/in**

[Vortrag](#)

**35** **Karriereberatungsbüro der Bundeswehr**

Grundsätzliche Ausbildungs- u. Studienangebote (z.T. werden nicht alle Plätze jedes Jahr besetzt):

ca. **60 unterschiedliche Ausbildungen** in den Bereichen Medizin, Kaufmännisch/ Verwaltung, Technik, IT/ Elektronik

**47 unterschiedliche Studiengänge**

[Vortrag](#)

außerdem **Freiwilliger Wehrdienst**

weitere Informationen unter: [Bundeswehr - Karriere](#)

**19 KEB - Karl E. Brinkmann GmbH**

Grundsätzliche Ausbildungs- u. Studienangebote (z.T. werden nicht alle Plätze jedes Jahr besetzt):

**Elektroniker/in für Geräte und Systeme, Industriemechaniker/in, Zerspanungsmechaniker/in, Industriekaufrau/-mann, Fachinformatiker/in Fachrichtung Systemintegration**

Duales Studium: **Elektrotechnik, Mechanik, Technische Informatik, Maschinentechnik**

[Vortrag](#)

**25 Klinikum Schaumburg - Schule für Gesundheits- und Krankenpflege**

Es besteht folgendes Ausbildungs- u. Studienangebote: **Gesundheits- und Krankenpfleger/in**,

Die Möglichkeit eines ausbildungsbegleitenden **Studiums** besteht!

**11 Konzern Rinteln**

Die Stadt und die Stadtwerke Rinteln präsentieren sich gemeinsam.

Grundsätzliche Ausbildungs- u. Studienangebote (z.T. werden nicht alle Plätze jedes Jahr besetzt):

**Verwaltungsfachangestellte/r**

**Bachelor of Arts Public Administration (Allgemeine Verwaltung)**

Bei den Stadtwerken Rinteln: **Industriekaufmann/-frau, Elektroniker/in für Betriebstechnik, Industrieelektriker/in, Anlagenmechaniker/in Fachrichtung Versorgungstechnik**

Daneben wird das **Duale Studium** angeboten.

**10 Landkreis Hameln-Pyrmont - Amt für Personal und Organisation**

Grundsätzliche Ausbildungs- u. Studienangebote (z.T. werden nicht alle Plätze jedes Jahr besetzt):

**Verwaltungsfachangestellte/r, Fachinformatiker/in – Schwerpunkt Systemintegration, Kaufrau/-mann für Büromanagement**

Studium: **Bachelor of Arts Public Administration (Allgemeine Verwaltung) und**

**Bachelor of Arts Public Management (Verwaltungsbetriebswirtschaft)**

**9 Landkreis Holzminden - Bereich Personal**

Grundsätzliche Ausbildungs- u. Studienangebote (z.T. werden nicht alle Plätze jedes Jahr besetzt):

**Verwaltungsfachangestellte/r, Verwaltungsfachwirt (B.A.)**

[Vortrag](#)

**20 Lenze SE**

Grundsätzliche Ausbildungs- u. Studienangebote (z.T. werden nicht alle Plätze jedes Jahr besetzt):

Industriekaufrau/-mann, Mechatroniker/in, Elektroniker/in für Geräte und Systeme, Zerspanungsmechaniker/in, Fachinformatiker/in Systemintegration

Duales Studium:

**Bachelor of Science (B.Sc.): Elektrotechnik, Mechatronik, Wirtschaftsinformatik,**

**Bachelor of Engineering (B.Eng.): Wirtschaftsingenieurwesen, Produktionstechnik, Elektrotechnik – Studienrichtung Automation**

**Bachelor of Arts: Betriebswirtschaft**

[Vortrag](#)

**41 Leuphana Universität Lüneburg**

Das Studienangebot umfasst Bachelor-Programme aus den Bereichen Bildung, Politik, Medien, Kultur, Umwelt, Wirtschaft, Recht, Informatik, Psychologie und Lehramt.

[Vortrag](#)

**27 Medizinische Hochschule Hannover**

[Vortrag](#)

**1 Messeleitung**

Hier erhalten Sie alle wichtigen Informationen rund um den Berufs- und Studienfindungsvormittag.

Besetzung durch: [VHS Schaumburg](#) und [Bildungsbüro des Landkreises Schaumburg](#)

**1a Offene Hochschule Niedersachsen**

Ausführliche Informationen zum Thema offene Hochschule Niedersachsen und Zugang zum Studium ohne Abitur.

**17 PHOENIX CONTACT GmbH & Co.KG Ausbildung/ Training/ Junior Business**

Grundsätzliche Ausbildungs- u. Studienangebote (z.T. werden nicht alle Plätze jedes Jahr besetzt):

**Elektroniker/in für Geräte und Systeme, Fachkraft für Lagerlogistik, Mechatroniker/in, IT-Systemkaufmann/-frau, Industriemechaniker/in, Verfahrensmechaniker/in, Werkzeugmechaniker/in, Fachinformatiker/in, Industriekaufmann/-frau, Techn. Produktdesigner/in**

Das **duale Studium** in folgenden Bereichen: **Elektrotechnik, Mechatronik, Produktionstechnik, Kunststofftechnik, Wirtschaftsingenieurwesen, Wirtschaftsinformatik, Werkstofftechnik, Maschinentechnik**

[Vortrag](#)

**37 Polizeiakademie Niedersachsen**

Die Polizeiakademie informiert über das 3-jährige Bachelorstudium für die Laufbahngruppe 2, 1. Einstiegsamt der Polizei des Landes Niedersachsen

[Vortrag](#)

**23 Postbank Systems AG**

Grundsätzliche Ausbildungs- u. Studienangebote (z.T. werden nicht alle Plätze jedes Jahr besetzt):

**Informatiker/in Anwendungsentwicklung und Systemintegration**

Duales Studium **Bachelor of Science – Wirtschaftsinformatik, Fachrichtung Anwendungsentwicklung oder Systemintegration**

**14 riha WeserGold Getränke GmbH & Co.KG**

Grundsätzliche Ausbildungs- u. Studienangebote (z.T. werden nicht alle Plätze jedes Jahr besetzt):

Industriekaufleute, Chemielaborant/in, Fachkraft für Fruchtsafttechnik, Fachkraft für Lebensmitteltechnik, Fachkraft für Lagerlogistik, Berufskraftfahrer/in, Kfz-Mechatroniker/in für Nutzfahrzeugtechnik, Elektroniker/in für Betriebstechnik, Industriemechaniker/in, Fachkraft für Abwassertechnik

Duales Studium: **Bachelor of Arts, Bachelor of Science, Bachelor of Engineering**

<b>26</b>	<b>Schule für Pysiotherapie der m&amp;i-Fachklinik Bad Pyrmont</b>
-----------	--

Folgende Ausbildungen sind möglich:

**Physiotherapeut/in**

**Bachelor of Arts in Interdisziplinärer Physiotherapie-Motologie-Ergotherapie**

<b>21</b>	<b>Sparkasse Schaumburg</b>
-----------	-----------------------------

Grundsätzliche Ausbildungs- u. Studienangebote (z.T. werden nicht alle Plätze jedes Jahr besetzt):

**Bankkauffrau/-mann,**

**Bachelor-Studienprogramm mit 3 Abschlüssen:**

1. **Bankkauffrau/-man (IHK)**
2. **Sparkassenbetriebswirt/in**
3. **Bachelor of Science**

<b>34</b>	<b>Steuerakademie Niedersachsen</b>
-----------	-------------------------------------

[Vortrag](#)

<b>44</b>	<b>Stiftung Universität Hildesheim</b>
-----------	--

<b>42</b>	<b>Universität Bielefeld</b>
-----------	------------------------------

[Vortrag](#)

<b>45</b>	<b>Universität Paderborn</b>
-----------	------------------------------

[Vortrag](#)

<b>22</b>	<b>Volksbank in Schaumburg eG</b>
-----------	-----------------------------------

Grundsätzliche Ausbildungs- u. Studienangebote (z.T. werden nicht alle Plätze jedes Jahr besetzt):

**Bankkaufmann/-frau, Informatikkaufmann/-frau, Immobilienkaufmann/-frau**

Duales Studium: **Bachelor of Arts in Banking & Finance**

<b>12</b>	<b>Weserbergland AG - Koordinierungsstelle Frau und Wirtschaft</b>
-----------	--

## Vortragsübersicht

Alle Vorträge finden im Zeitraum von 10.30 – 12.00 Uhr, max. 12.30 Uhr statt. Dies ermöglicht ausreichende Zeit, um sich an den Ständen zu informieren.

Raum S036			
Institution	Titel	Länge	Zeit
Hochschule Weserbergland (HSW)	WhatsApp nach dem Abi? - Das duale Studium an der Hochschule Weserbergland	20-25 min	10.30 - 11.00 Uhr
Lenze SE	Karriere bei Lenze!? - Das duale Studium	20-25 min	11.00 - 11.30 Uhr
Landkreis Holzminden Bereich Personal	Vorstellungsgespräche - Wie es nicht geht	20-25 min	11.30 - 12.00 Uhr

Raum S039			
Institution	Titel	Länge	Zeit
Handwerkskammer Hannover	Karriere mit Handwerk: Hörsaal oder Werkstatt? - Geht beides! – Möglichkeiten des dualen/trialen Studiums	20-25 min	10.30 - 11.00 Uhr
Industrie- und Handelskammer Hannover	"Ausbildungsbotschafter/innen der IHK Hannover stellen ihre Ausbildungsberufe und Karrieremöglichkeiten vor"	75 min (jeweils 3x20 min mit anschließender Diskussion)	11.00 - 12.15 Uhr

Raum S049			
Institution	Titel	Länge	Zeit
Medizinische Hochschule Hannover	Bewerbungsverfahren und Studieninhalte der Human- und Zahnmedizin an der MHH	20-25 min	10.30 - 11.00 Uhr
CJD Schule Schlaffhorst-Andersen	Beruf mit Zukunft: Atem-, Sprech- und Stimmlehrer/in musisch-therapeutisch-pädagogisch	20-25 min	11.00 - 11.30 Uhr
Bernd-Blindow-Schulen gGmbH	Einführung in die Ausbildung Gestaltungstechnische/er Assistent/in	20-25 min	11.30 - 12.00 Uhr
Universität Paderborn	Studieren an der Universität Paderborn	20-25 min	12.00 - 12.30 Uhr

Raum S050			
Institution	Titel	Länge	Zeit
Steuerakademie Niedersachsen	MIT SICHERHEIT KARRIERE - Studium in der Steuerverwaltung Niedersachsen	20-25 min	10.30 - 11.00 Uhr
KEB - Karl E. Brinkmann GmbH	KEB – Keineswegs Eintöniges Berufsleben!	20-25 min	11.00 - 11.30 Uhr
PHOENIX CONTACT GmbH & Co.KG	Ausbildungsmöglichkeiten und das Duale Studium bei Phoenix Contact	20-25 min	11.30 - 12.00 Uhr

Raum S067			
Institution	Titel	Länge	Zeit
AIFS - American Institute of foreign study	Nach der Schule ins Ausland: Study Abroad, work and travel, Au Pair und mehr!	20-25 min	10.30 - 11.00 Uhr
Bundesamt für Familie und zivilgesellschaftliche Aufgaben (Bundesfreiwilligendienst)	Bundesfreiwilligendienst - Ist das etwas für mich?	20-25 min	11.00 - 11.30 Uhr
Internationale Jugendgemeinschaftsdienste (ijgd)	"Ein Jahr für mich ein Jahr für andere - Freiwilligendienste national und international"	20-25 min	11.30 - 12.00 Uhr

<b>Raum 055</b>			
<b>Institution</b>	<b>Titel</b>	<b>Länge</b>	<b>Zeit</b>
<b>IFBA Hannover gGmbH Die Schule</b>	Zukunft im Tourismus- und Hotelbereich – Durch Theorie und Praxis ins Hotelmanagement –	20-25 min	10.30 - 11.00 Uhr
<b>Kanzlei Janzen, Meyer &amp; Ackermann Steuerberater</b>	Beruf mit Zukunft - Steuerfachangestellte/r	20-25 min	11.00 - 11.30 Uhr
<b>FH Bielefeld - Campus Minden</b>	"Studieren an der FH Bielefeld - Studienvoraussetzungen und Studienangebot" und "FH Bielefeld - das praxisintegrierte Studium am Campus Minden, eine Möglichkeit Studium und Praxiserfahrungen im Betrieb zu kombinieren"	20-25 min	11.30 - 12.00 Uhr
<b>Universität Bielefeld</b>	Studieren an der Universität Bielefeld	20-25 min	12.00 - 12.30 Uhr

<b>Raum 062</b>			
<b>Institution</b>	<b>Titel</b>	<b>Länge</b>	<b>Zeit</b>
<b>Hauptzollamt Hannover</b>	Ausbildung in der Zollverwaltung/duales Studium	20-25 min	10.30 - 11.00 Uhr
<b>Karriereberatungsbüro der Bundeswehr</b>	Mach was wirklich zählt - Karriere bei der Bundeswehr	20-25 min	11.00 - 11.30 Uhr
<b>Polizeiakademie Niedersachsen</b>	Berufsinformationen, Einstellungsvoraussetzungen und Eignungsauswahlverfahren für ein Studium an der Polizeiakademie Niedersachsen	20-25 min	11.30 - 12.00 Uhr
<b>Leuphana Universität Lüneburg</b>	Bachelor-Studium am Leuphana College. Ein Erfahrungsbericht.	20-25 min	12.00 - 12.30 Uhr